

LH GIDA | 26 ERAIKI ZURE
GUÍA FP | 27 KONEXIOAK
HEZKUNTZA ESKAINTZA - OFERTA FORMATIVA
LANBIDE HEZIKETAREKIN

06	01 Zer da Lanbide Heziketako Gradu bat eta nola lortu daiteke? 01 ¿Qué es un Grado Formativo y cómo se puede obtener?
07	02 Gradu bat egiteko era ezberdinak 02 Formas de cursar un Grado
08	03 Gradueta sartzeko baldintzak 03 Condiciones de acceso a los Grados
09	04 Sarrera-Proba 04 Pruebas de acceso
10	05 Enpresekin harremanak 05 Relaciones con la Empresa
12	06 Hezkuntza sistemaren organigrama 06 Estructura del sistema educativo
14	07 Unibertsitatearekiko harremanak 08 Eplegurako Prestakuntza 07 Relación con la Universidad 08 Formación para el Empleo
14	09 Ziurtagiri-Profesionalak 09 Certificados Profesionales
15	10 Ikaskuntzak Egiatzea 10 Reconocimiento de Aprendizajes
16	11 Ekintzak: Azokak eta Hitzaldiak 11 Eventos: Ferias y Conferencias
18	Laneki: jakinbai.eus Laneki: jakinbai.eus
20	12 Ikaslan Arabako hezkuntza zentruak 12 Centros formativos de Ikaslan Araba

ZER ESKAINTZEN DIZU LANBIDE HEZIKETAK?

- ▶ Lanbide batean aritzeko gaitu egingo zaituen titulua.
- ▶ Prestakuntza Duala zure inguruan eta atzerrian ere egiteko aukera.
- ▶ Zure enpresa sortzeko aukera.
- ▶ Lanbide Heziketa Eleanitza egiteko aukera.
- ▶ Ikasteko eta aldi berean lan egiteko aukera.
- ▶ Heziketa-sistema modernoekin eta eraginkorrekin ikasteko aukera.

ZER DA IKASLAN?

Ikaslan Araba 12 Lanbide Heziketako institutu publikoren elkarrekin da. **2025/26 ikasturtean**, prestakuntza arautuko **4.954 ikasle** ditu matrikulatuta, 20 lanbide familian bildutako **64 Oinarritzko LH, Erdi-Maila eta Goi-Mailako heziketa-gradutan**. Guztira, enplegurako prestakuntza kontuan hartuta (2.678 ikasle), 50.373 pertsonak dute konfiantza ikastetxeetan.



¿QUÉ OFRECE LA FORMACIÓN PROFESIONAL?

- ▶ Un título que te capacite para el desarrollo de una profesión.
- ▶ Realizar la Formación Dual en empresas de tu entorno o en el extranjero.
- ▶ Crear tu propia empresa.
- ▶ Cursar una Formación Profesional Multilingüe.
- ▶ Aprender y trabajar al mismo tiempo.
- ▶ Participar en unos sistemas de educación y formación modernos y eficaces.

¿QUÉ ES IKASLAN?

Ikaslan Araba es la Asociación de **12 centros de Formación Profesional Públicos** que durante el **curso 2025/26** tiene matriculados a **4.954 alumnos/as** de formación reglada repartidos en **64 grados formativos de Grado Medio, Grado Superior y Grado Básico**, que se agrupan en 20 familias profesionales diferentes. En su totalidad, incluyendo la Formación para el Empleo (2.678 alumnos/as), cerca de 50.373 personas confían en los centros de FP.



2026 2027 AURREMATRIKULAK ETA MATRIKULAK* PREMATRÍCULAS Y MATRÍCULAS*

2026-2027	AURREMATRIKULA / PREMATRÍCULA	MATRIKULA / MATRÍCULA
Hasierako Prestakuntza, Urrutiko Prestakuntza Formación Inicial, Formación a Distancia	Maiatzak 4 - 22 Mayo Online: maiatzaren 23ra arte Online: hasta el 23 de mayo	I. Fasea: Uztailaren 13tik 15ra II. Fasea: Uztailaren 17an III. Fasea: Uztailaren 21tik 22ra Fase I: Del 13 al 15 de julio Fase II: 17 julio Fase III: Del 21 al 22 de Julio
Sarbide-Probak Pruebas de Acceso		
Ikaskuntzaren Egiaztatzea Reconocimiento de Aprendizaje	Deialdiaren arabera Según Convocatoria	Deialdiaren arabera Según Convocatoria
Ziurtagiri-Profesionalak Certificados Profesionales	Zabalik ikasturtean zehar Abierto a lo largo del curso escolar	Zabalik ikasturtean zehar Abierto a lo largo del curso escolar



***Behin-betiko aurrematricula eta matricula datak Ikasgunea web orrialdean argitaratuko dira (ikasgunea.euskadi.eus)
Las fechas definitivas de prematrícula y matrícula se publicarán en la web de Ikasgunea (ikasgunea.euskadi.eus)**



2026 2027 HEZIKETA LABURPEN TAULA TABLA RESUMEN FORMACIÓN

	Erdi-Mailako eta Goi-Mailako Graduak Grado Medio y Grado Superior		Profesionaltasun- Ziurtagiriak Certificados Profesionales	Ikaskuntzaren Egiaztatzea Reconocimiento del Aprendizaje
	Hasierako Prestakuntza Formación Inicial	Urrutiko Prestakuntza Formación a Distancia		
Modalitatea Modalidad	Zuzenekoak Presencial	Erdi-presentziala eta birtuala Semipresencial y Virtual	Zuzenekoak, erdi-presentziala eta birtuala Presencial, semipresencial y virtual	
Sartzeko Baldintzak Condiciones de Acceso	Erdi-Mailan: DBHko titulua Goi-Mailan: batxilergoko titulua edo dagokion sarbide proba gainditzea Grado Medio: Título de ESO. Grado Superior: Título de bachillerato o superar la prueba de acceso correspondiente.		LANBIDEk ezarritakoak Las establecidas por LANBIDE	2 edo 3 urteko lan- esperientzia izatea eta beste batzuk Tener experiencia laboral de 2 ó 3 años y otras.
Izena aurretik eman behar da? ¿Hay que hacer preinscripción?	Bai Sí	Bai Sí	Bai, LANBIDE n Sí, en LANBIDE	Bai Sí
Aukeratze-Prozesua Proceso de Selección	Baremazioa Baremación	Baremazioa Baremación	Bai, lehenbizi LANBIDEk eta, gero, ikastetxeak Sí, primero LANBIDE y, posteriormente, el centro	Bai Sí
Matrikula Matrícula	Bai Sí	Bai Sí		
Iraupena Duración	2 ikasturte 2 cursos escolares		Ikastaro bakar bat, lanbide-prestakuntzaren ordu kopurua duena edo ikastaroak metatzea Un único curso del número de horas del CP o acumulación de distintos cursos	
DUALA/DUAL	Bai Sí	Bai Sí	Bai Sí	Baliozkotua Convalidado
Kualifikazio-mailak Niveles de Cualificación	2 (Erdi-Mailako kualifikazioak eta 3 (Goi-Mailako kualifikazioak) 2 (Ciclo de Grado Medio) y 3 (Ciclo de Grado Superior)		1, 2 eta 3 1, 2 y 3	2 eta 3 2 y 3

01 ZER DA LANBIDE HEZIKETAKO GRADU BAT ETA NOLA LORTU DAITEKE? ¿QUÉ ES UN GRADO FP Y CÓMO SE PUEDE OBTENER?

OINARRIZKO LANBIDE HEZIKETA FORMACIÓN PROFESIONAL BÁSICA



Hasierako formakuntza eta lanbide heziketa eskaintzea du xede. Tiene la finalidad de ofrecer una formación inicial que le permita una inserción laboral de calidad.

ERDI-MAILAKO LANBIDE HEZIKETA FORMACIÓN PROFESIONAL DE GRADO MEDIO

Teknikari titulu profesionala lortzeko bidea ematen du. Se obtiene la titulación profesional de Técnico.



GOI-MAILAKO LANBIDE HEZIKETA FORMACIÓN PROFESIONAL DE GRADO SUPERIOR



Goi-mailako Teknikari titulu profesionala lortzeko bidea ematen du. Se obtiene la titulación profesional de Técnico Superior.



NOLA LORTU ERDI-MAILAKO EDO GOI MAILAKO TITULUA? ¿CÓMO OBTENER UN TÍTULO DE GRADO MEDIO O SUPERIOR?

- » Gradua Hasierako Modalitatean eginez, egunez.
- » Gradua Urrutiko Prestakuntzaren modalitatearen bidez.
- » Tituluaren kompetentzia-atalak akreditatuz beste prestakuntza mota batzuen bidez, betiere titulu horretan sartzeko beharrezko baldintzak betetzen badira.
- » Cursando el grado en la Modalidad Inicial en horario diurno.
- » Cursando el grado en la modalidad de Formación a Distancia.
- » Acreditando las unidades de competencia del título a través de otros tipos de formación siempre que cumplan las condiciones de acceso correspondientes.

02 GRADU BAT EGITEKO ERA EZBERDINAK FORMAS DE CURSAR UN GRADO

2.1 ZUZENEKO PRESTAKUNTZA

2.1.1. Hasierako Prestakuntza

Modu jarraituan egiten da, zuzenezko modalitatean, 2. ikasturtetan, gradu bakoitza osatzen duten modulu guztietan.

Dual formakuntza egin behar da, salbu eta baliozkotzea lortzen bada. **LHko zikloa esan ohi zaio.**

2.2. URRUTIKO PRESTAKUNTZA

Modalitate erdi-presentzial edo mistoan egiten da, tituluaren gaitasunek hala eskatzen dutenean, urrutiko ikas-kuntza bertaratze bidezko saioekin osatzea du ezaugarri.

Ikaslea interesatzen zaizkion moduluetan matrikulatu daiteke. **Dual Formakuntza ere egin behar da**, salbuespena lortu ezik. Modulu bakoitzean, ikasleak tutore jakin bat du: hark bidaltzen dizkio egin beharreko lanak, eta hark zuzentzen eta ebaluatzen ditu lanak. **Urrutiko LH** esan ohi zaio.

2.1 FORMACIÓN PRESENCIAL

2.1.1. Formación Inicial

Se realiza de forma continuada en modalidad presencia en un periodo de 2 cursos escolares con la totalidad de los módulos que componen cada ciclo. Formación Dual también hay que cursarlo salvo que se pueda obtener la convalidación. **Lo que comúnmente se conoce como un grado de FP.**

2.2. FORMACIÓN A DISTANCIA

Se lleva a cabo en la modalidad **semipresencial o mixta** mediante medios informáticos, se caracteriza por combinar, cuando las competencias del título lo requieran, una formación a distancia con sesiones presenciales.

El/la alumno/a se puede matricular en los módulos que le interesen. **La Formación Dual también hay que cursarla** salvo que se pueda obtener la exención. En cada uno de los módulos tiene un/a tutor/a asignado/a que le envía los trabajos a realizar, los corrige y los evalúa. Es lo que comúnmente se ha conocido como **FP a Distancia.**



03 GRADUETARA SARTZEKO BALDINTZAK CONDICIONES DE ACCESO A LOS GRADOS

OINARRIZKO LH

- » Sarbidea egiten duen urte naturalean 15 urte izatea.
- » DBHko 3. maila amaituta izatea eta, salbuespen gisa, 2. maila.
- » Irakasle-taldeak zu proposatzea oinarrizko Lanbide Heziketan sartzeko.

1. Gutxienez titulu hauetako bat izatea:

- » DBHko 2. Hezkuntzako graduatu-titulua.
- » Oinarrizko Lanbide-titulua.
- » Batxilergoko titulua.
- » Unibertsitateko titulua
- » LHko Teknikari edo Goi Teknikari titulua.

2. Gaintu izana:

- » Hasierako Lanbide Kualifikazioaren Programa baten derrigorrezko moduluak.
- » Hezkuntza Administrazioak baimendutako ikastetxe publiko eta pribatuetan Erdi-Mailako Heziketa-Graduak egin ahal izateko berariazko prestakuntza-ikastaro bat, eta ikasturtea amaitzen den urtean 17 urte beteta izatea.
- » Erdi- edo Goi-Mailako Heziketa-Graduetara sartzeko proba edo 25 urtetik gorakoentzako unibertsitatera sartzeko proba.
- » Batxilergo Bateratu Balioaniztuneko lehen 2 mailen multzoan gehienez ere 2 ikasgai gaintu gabe.
- » Ertainen erreformako lehen ziklo esperimetaleko bigarren maila.
- » Unibertsitate-orientaziozko edo unibertsitate aurreko kurtsoa.
- » Arte aplikatuen eta Lanbide Artistikoen irakaskuntzatik 1963ko planeko 3. maila edo komun 2. maila esperimental.

1. Gutxienez titulu hauetako bat izatea:

- » Batxilergoko titulua.
- » Unibertsitateko titulua
- » LHko Teknikari edo Goi Teknikari titulua.
- » Batxilergo Bateratu Balioaniztuneko (BBB) titulua.

2. Gaintu izana:

- » Batxilergo Esperimentaleko edozein modalitateko bigarren maila.
- » Goi-Mailako Heziketa-Graduetara sartzeko proba.
- » 25 urtetik gorakoentzako unibertsitatera sartzeko proba.
- » UZI edo PREU.

GOI MAILAKO LANBIDE HEZIKETA

ERDI MAILAKO LANBIDE HEZIKETA

FP BÁSICA

- » Tener más de 15 años en el año natural en el que se realiza el acceso.
- » Haber finalizado tercero (3º) de la ESO, y excepcionalmente, segundo (2º).
- » Haber sido propuesto por el equipo docente para su incorporación a un ciclo de FP Básica.

1. Estar en posesión de alguno de los siguientes títulos:

- » Título de Graduado en ESO.
- » Título Profesional Básico
- » Título de Bachillerato.
- » Título universitario.
- » Título de Técnico o de Técnico Superior de FP.

2. Haber superado:

- » Los módulos obligatorios del Programa de Cualificación Profesional Inicial.
- » Curso de formación específico para el acceso a grados medios en centros públicos o privados autorizados por la Administración.
- » Prueba de acceso a Ciclos Formativos de Grado Medio o de Grado Superior o prueba de acceso a la universidad para mayores de 25 años.
- » Segundo curso de BUP con un máximo de 2 asignaturas pendientes.
- » Segundo Curso del primer ciclo de REM.
- » COU o PREU.
- » De las enseñanzas de Artes Aplicadas y Oficios Artísticos, el tercer curso del plan de 1963, o el segundo de comunes experimental.

FORMACIÓN PROFESIONAL GRADO MEDIO

1. Estar en posesión de alguno de los siguientes títulos:

- » Título de Bachillerato.
- » Título universitario.
- » Título de Técnico o de Técnico Superior de FP.
- » Título de BUP.

2. Haber superado:

- » Segundo curso de cualquier modalidad de Bachiller Experimental.
- » COU o PREU.
- » Prueba de acceso a Grado Superior
- » Prueba de acceso a la universidad para mayores de 25 años.

FORMACIÓN PROFESIONAL GRADO SUPERIOR

04 SARBIDE-PROBA PRUEBAS DE ACCESO

4.1. SARBIDE-PROBA

Eskatzen den titulazio akademikoa ez baduzu, azterketa bat egin dezakezu. Deialdiaren oinarriak Abenduan argitaratzen dira, horren ostean froga hauetarako inskripzioa egin beharko da horretarako ezarritako ikastetxetarako batean.

Probak euskaraz nahiz gaztelaniaz egin daitezke, eta ikasleek hautatuko dute zein hizkuntzatan egin nahi duten.

Heziketa-graduetara sartzeko proba gaintuz bada, Estatuaren lurralde osoan izango du balioa.

4.1. PRUEBA DE ACCESO

Puedes realizar un examen si no tienes la titulación académica requerida. Las bases de la convocatoria se publican en Diciembre, posteriormente se debe realizar la inscripción a estas pruebas en alguno de los centros habilitados para ello.

Las pruebas podrán realizarse en euskera o en castellano, siendo los/las alumnos y alumnas quienes deciden el idioma por el que optan.

La superación de la prueba de acceso a los Grados tendrá validez en todo el territorio nacional.



*Data zehatzak urtero lotura honetan argitaratzen dira:
Las fechas concretas se publican anualmente en este enlace:*



SARBIDE-PROBA PRUEBA DE ACCESO

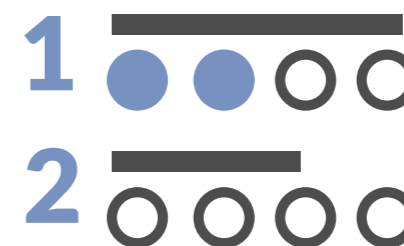

LANBIDE HEZIKETA
FORMACIÓN PROFESIONAL

05 ENPRESEKIN ELKARLANA COLABORACIÓN CON LA EMPRESA

5.1. FP DUALA TXANDAKAKO PRESTAKUNTZA

Euskadiko enpresa asko ari dira parte hartzen prestakuntza- eta ikaskuntza-eredu horretan. LHko graduatan, espezializazio-programetan eta espezializazio-ikastaroetan matrikulatutako ikasleek parte hartu ahal izango dute.

Prestakuntza-gradu edo espezializazio-ikastaro bateko titulua lortzeko aukera ematen du, ikaskuntza-prozesu baten bidez. Prozesu hori prestakuntza-zentroaren eta enpresaren artean partekatuko da.

Enpresetako egonaldiak 608 orduko iraupena du (horietatik 128 ordu lehen mailan), profesionaltasun Ziurtagirieta-ko kursoetan 80 ordu. DUALaren helburua da, ikasleak enpresako eguneroko funtzionamendua ezagutzeko eta, tutoretza espezializatuaren bidez tituluan zehaztutako ezagutzak, trebetasunak eta gaitasunak eskuratzea.

5.2. URRATSBAT

Urratsbat enpresak sortzen laguntzeko programa bat da, erdi- eta goi-mailako Lanbide Heziketako ikastetxeetako bigarren mailako ikasleei, ikastetxeko ikasle ohiei eta ikastetxearekin prestakuntza ez-arautuaren edo prestakuntza ez-presentzialaren bidez zerikusia duen edozein pertsonari zuzendua.

Urratsbatek aholkularitza integraleko zerbitzu bat eskaintzen dio pertsona ekintzaileari bere enpresa abian jartzeko prozesuan, ikastetxean behar bezala ekipatutako bulego bat erabiltzeko aukera enpresaren funtzionamenduaren lehen hilabeteetarako eta, proiektuak hala eskatzen badu, beste instalazio batzuk erabiltzeko aukera, hala nola ikastetxeko tailerrak, produktuaren prototipoak egiteko azterketa-fasean.



5.1. FP DUAL EN RÉGIMEN DE ALTERNANCIA

Son muchas las empresas de Euskadi que están actualmente participando en este modelo de formación y aprendizaje.

Podrá participar el alumnado matriculado en los grados de FP, programas de especialización y cursos de especialización.

Posibilita la obtención del título de un grado o curso de especialización a través de un proceso de aprendizaje, que se desarrolla de una forma compartida entre el centro de formación y la empresa.

Esta estancia en empresa del grado tiene una duración de 608 horas (128 de ellas en el primer curso). En los certificados profesionales tiene una duración de 80 horas. El objetivo de la Dual es que el alumnado descubra el funcionamiento diario de la empresa y mediante la tutorización especializada completar la adquisición de conocimientos, destrezas y habilidades establecidas en el título, de una forma práctica.

5.2. URRATSBAT

Urratsbat es un programa de acompañamiento en la creación de empresas dirigido al alumnado de segundo curso de los Centros de Formación Profesional de grado medio y superior, a ex-alumnos/as del Centro y a cualquier persona que tenga relación con el Centro a través de cursos de Formación no reglada o Formación no presencial

Urratsbat proporciona a la persona emprendedora un servicio de asesoramiento integral en el proceso de puesta en marcha de su empresa, la posibilidad de utilizar una oficina debidamente equipada en el Centro de Enseñanza para los primeros meses de funcionamiento de la empresa y si el proyecto así lo requiere, la posibilidad de usar otras instalaciones, como talleres del centro para realizar los prototipos del producto en fase de estudio.

05.1 EDITORIALA EDITORIAL

TREINTA AÑOS DE COMPROMISO: IKASLAN ARABA COMO MOTOR DEL FUTURO PROFESIONAL

Mirar hacia atrás en la historia de la Formación Profesional (FP) en Álava es reconocer una transformación sin precedentes. Hace tres décadas, el sistema se enfrentaba al reto de superar una imagen social de “segundo orden” para convertirse en lo que es hoy: la columna vertebral de nuestra competitividad económica. En el epicentro de este cambio se encuentra **Ikaslan Araba**, la asociación que desde su fundación en 1995 ha demostrado que la clave del éxito no reside en el esfuerzo aislado, sino en la **colaboración estratégica entre centros, empresas y administraciones**.

El nacimiento de Ikaslan Araba no fue una casualidad, sino fruto de la **necesidad de unir esfuerzos** entre los directores de los centros públicos, y que tuvo inicio con la creación de Ikaslan Gipuzkoa en 1993. Desde aquel primer impulso, la asociación tuvo claro que su misión era la **mejora continua de la enseñanza**, la actualización tecnológica y la creación de una oferta educativa capaz de dar respuesta a las demandas reales del mercado laboral. Hoy, con **12 centros asociados y más de 5.000 estudiantes**, Ikaslan Araba representa el 64% del alumnado de FP en el territorio, consolidándose como un actor estratégico para el desarrollo de los sucesivos planes de FP.

A lo largo de este recorrido, diversos hitos han marcado el ADN de la asociación. Uno de los pilares fundamentales fue la apuesta por la **excelencia en la gestión** a través del proyecto **SAREKA**, que permitió a los centros públicos adoptar sistemas de calidad como la ISO 9001 y el modelo EFQM. Este compromiso con la calidad no solo profesionalizó las estructuras de los centros, sino que situó a la FP vasca como un referente en el ámbito europeo.

Otro avance crucial ha sido la **normalización del euskera** en el ámbito técnico. A través de **LANEKI**, impulsada junto a otras asociaciones, Ikaslan ha logrado cubrir el vacío histórico de materiales didácticos en nuestra lengua, creando un corpus de miles de términos y conceptos que permiten hoy estudiar y trabajar en euskera con total rigor profesional.

En el ámbito del empleo y el emprendimiento, Ikaslan Araba ha sido una verdadera incubadora de talento. Programas como **Urratsbat** han transformado los institutos en viveros de empresas, fomentando una cultura donde el autoempleo es una alternativa real y exitosa. Por su parte, iniciativas como **Lehen Aukera** han facilitado la inserción laboral de cientos de personas jóvenes tituladas, cerrando el círculo entre la formación académica y el desempeño profesional en empresas de alto valor tecnológico.

La **internacionalización** ha sido otra de las grandes conquistas. Lo que comenzó con pequeños intercambios se ha convertido en una red sólida que permite a cientos de estudiantes realizar sus estancias en empresa en toda la Unión Europea, a través de programas como **Erasmus+** y **Global Training**. Esta apertura al mundo no solo mejora las competencias lingüísticas, sino que aporta una madurez y autonomía vitales para los profesionales del siglo XXI.

Hoy, la trascendencia de Ikaslan Araba se proyecta hacia un futuro marcado por la digitalización y la sostenibilidad. La reciente acreditación de **Eraiken CIFP Construcción LHII** como el primer **Centro de Excelencia de FP en Álava** es un testimonio del altísimo nivel alcanzado. Este reconocimiento simboliza la capacidad de la asociación para liderar la transformación hacia una construcción más verde, circular y tecnológica.

Mirando al horizonte de la **Estrategia FP Euskadi 2030**, Ikaslan Araba se presenta como la garantía necesaria para abordar con éxito los retos de la especialización inteligente y la formación dual en alternancia. La asociación es, en definitiva, un seguro para Álava: una red que no solo enseña, sino que innova, coopera y evoluciona para que nadie se quede en el camino. Treinta años después, el mensaje sigue siendo el mismo: para construir una sociedad cohesionada y competitiva, hoy es necesaria **más Formación Profesional que nunca**.



06 HEZKUNTZA SISTEMAREN ORGANIGRAMA ESTRUCTURA DEL SISTEMA EDUCATIVO

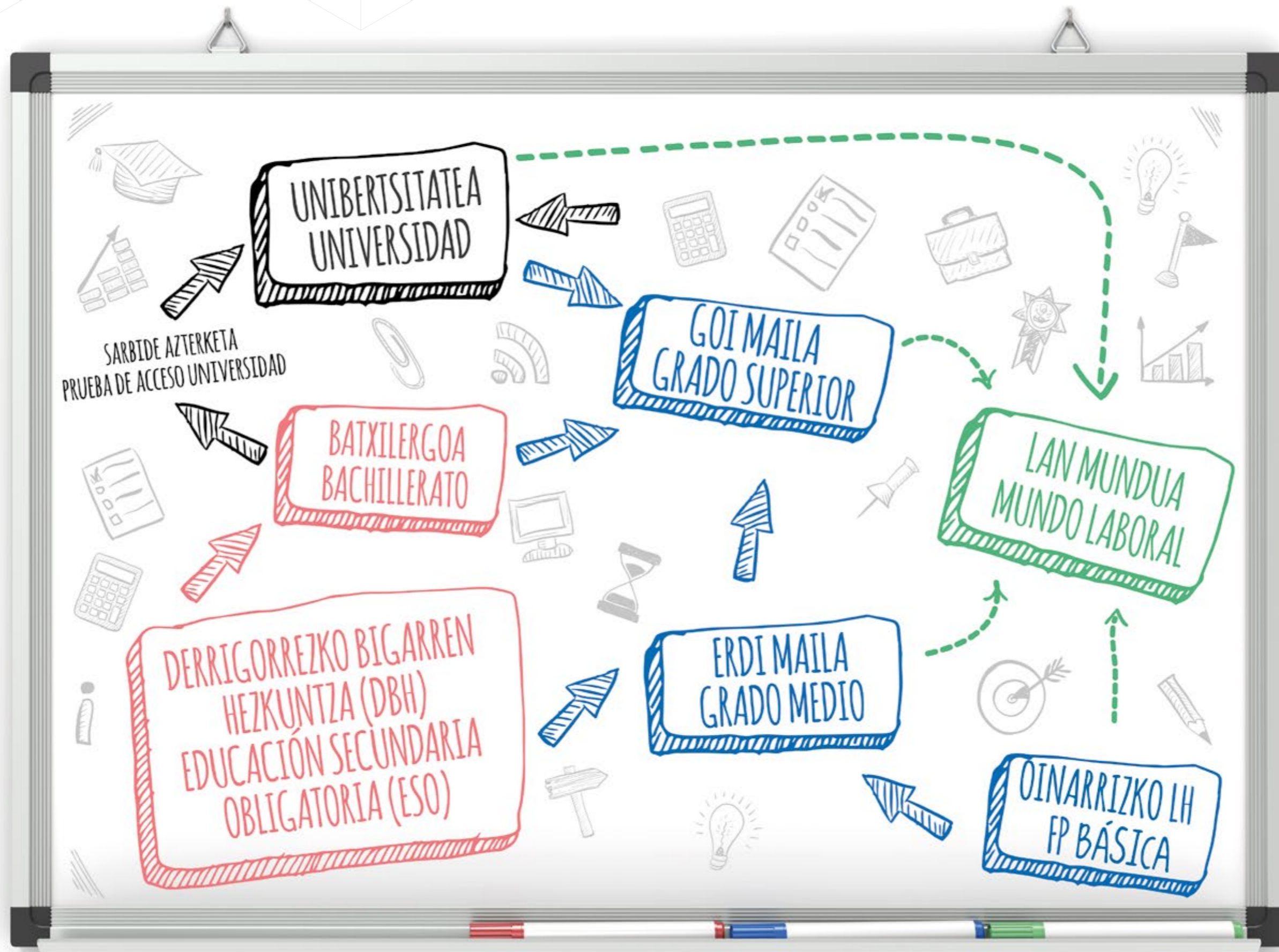

07 UNIBERTSITATEA-LH PASABIDEAK PASARELAS UNIVERSIDAD-FP

7.1. UNIBERTSITATEA

Goi-Mailako ziklo bat egiteak eta Goi-Mailako teknikarieren titulua lortzeak aukera ematen du zuzenean sartzeko Unibertsitate-Gradu batean sartzeko (eskaera handiagoa bada eskaintzen den plaza-kopurua baino, baremo bat ezartzen da).

Gaur egun, badago EHUrekin egin daitezkeen baliozkotzeen zerrenda bat. Zerrenda horretan, zer gradu egin den eta zer gradu egin nahi den, kreditu-kopuru jakin bat baliotzotzen da.

08 ENPLEGURAKO PRESTAKUNTZA FORMACIÓN PARA EL EMPLEO

8.1. ENPLEGUA

Gure ikastetxeetan, lanbide-tituluen prestakuntza emateaz gain, ordu-kopuru jakin bat eta giza baliabideak eta baliabide teknikoak erabiltzen dira Enplegurako Prestakuntzarako (EP). Langileentzako eta langabeentzako prestakuntza esan ohi zaio.

09 ZIURTAGIRI-PROFESIONALAK CERTIFICADOS PROFESIONALES

9.1. ZIURTAGIRI-PROFESIONALAK

Ziurtagiri-Profesional bat da Hezkuntza Sailak ematen duen dokumentu ofiziala. Haren bidez, egiaztatzen da pertsona horrek badituela lan jarduera jakin bat egiteko beharrezko kompetentzia profesionalak. Ziurtagiri-profesionalak 1, 2. eta 3. mailakoak dira.

7.1. UNIVERSIDAD

La adquisición de un Grado Superior con una capacitación de Técnico superior posibilita el acceso de forma directa a un Grado Universitario (si hay más demanda que plazas ofertadas se realiza una baremación).

En la actualidad existe un listado de convalidaciones con la UPV en el cual según el grado logrado y el grado a realizar se tienen convalidados un número concreto de créditos.

8.1. EMPLEO

Nuestros centros, además de impartir la formación de títulos profesionales, dedican un gran número de horas y recursos tanto humanos como técnicos a la impartición de lo que denominamos Formación para el Empleo (FpE). Conocido comúnmente como formación para trabajadores/as y desempleados/as.

9.1. CERTIFICADOS PROFESIONALES

Un Certificado Profesional es el documento oficial que expide el Dpto. de Educación y que acredita a su poseedor/a las competencias profesionales para el desarrollo de una actividad concreta. Los certificados profesionales pueden ser de tres niveles: 1, 2 y 3.



**Ziurtagiri-Profesionalen buruzko informazio gehiago:
Más información sobre los Certificados Profesionales:**



10 IKASKUNTZAK EGIAZTATZEA RECONOCIMIENTO DE APRENDIZAJES

10.1. IKASKUNTZAK EGIAZTATZEA

Lanbide-esperientzia handia izan arren titulu ofizialik ez duten pertsonentzako baliabide bat da. Horrela, kualifikazio profesional batean ezarritako kompetentzia-atalak ofizialki akreditatu daitezke, lan-esperientziaren eta bizitzan zehar eskuratutako prestakuntza ez-formalaren gaineko analisi eta ebaluazio baten bidez.

10.1. RECONOCIMIENTO DE APRENDIZAJES

Es un medio pensado para las personas que tienen una amplia experiencia profesional pero no disponen de titulación oficial. Mediante este modo se pueden acreditar oficialmente las unidades de competencia establecidas en una cualificación profesional mediante un análisis y evaluación de la experiencia laboral y de la formación no formal adquirida a lo largo de la vida.



**Gaitasuna Egiaztatzeko Egiturari buruzko informazio gehiago:
Más info sobre el Disp. de Reconocimiento de la Competencia:**



11 EKINTZAK: AZOKAK ETA HITZALDIAK EVENTOS: FERIAS Y CONFERENCIAS

AVANZA REGISTRÓ UN AUMENTO DEL 25% EN PARTICIPACIÓN Y SUPERA LOS 2.500 PARTICIPANTES

El evento, organizado por Ikaslan Araba y Helte, se celebrará el 21 y 22 de abril de 2026 en el Palacio de Congresos Europa. Más de 2.500 personas, 45 centros educativos y una completa representación de la Formación Profesional de Álava se dieron cita la pasada convocatoria, en estas jornadas clave para el futuro académico y laboral del alumnado de ESO y Bachillerato.

El evento contó con la presencia del Viceconsejero de Formación Profesional, Jon Labaka, la Diputada Foral de Empleo, Comercio, Turismo y Administración Foral, Cristina González, el Director de Fomento del Empleo, Comercio y Turismo, Felipe García, el segundo Teniente de alcaldesa y Concejal de Hacienda, Jon Armentia, y la Directora de Fundación Vital, Arantxa Ibáñez de Opacua.

Parte-hartze handia eta plazak indartzea.

Probintziako 45 institutu eta ikastetxe igaro ziren goizez, eta 1.500 gaztek baino gehiagok, haien familiek lagunduta, AVANZA bisitatu zuten arratsaldean.

Orientazio Pertsonalizatuko Puntuek (POPak) gazteei lagundu zieten beren interesak eta trebetasunak aztertzen, eta, horrela, beren etorkizun akademikoa eta profesionala hobeto aukeratu ahal izan zuten.

Cinco claves psicológicas para ayudar a tu hijo/a a elegir su camino.

Como novedad, el programa de la pasada edición incorporó una conferencia dirigida especialmente a padres y madres, con el objetivo de proporcionarles herramientas útiles para acompañar con confianza a su hijos/as en la decisión sobre su futuro profesional.

La conferencia fue impartida por **Pilar García Solache**, directora del centro de Psicología Alea, con más de 30 años de experiencia, y responsable clínica en la actualidad de la Unidad Terapéutica Educativa de Álava. Bajo el título **“Cinco claves psicológicas para ayudar a tu hijo/a a elegir su camino”**, esta intervención ofreció interesantes consejos a las familias.



11 EKINTZAK: AZOKAK ETA HITZALDIAK EVENTOS: FERIAS Y CONFERENCIAS

ERAIKEN CIFP CONSTRUCCIÓN LHII, DE LA RED IKASLAN ARABA, PRIMER CENTRO DE EXCELENCIA DE FP DE ÁLAVA

Este reconocimiento oficial lo otorga el **Ministerio de Educación, Formación Profesional y Deportes**, a partir de las candidaturas que presentan previamente las comunidades autónomas.

Ser un centro de excelencia de FP supone ser referente en un sector productivo o tecnológico, tanto a nivel nacional como internacional. En este caso, el centro destaca en el ámbito de la **Construcción y la Eficiencia Energética**.

Eraiken-CIFP Construcción LHII, de la red pública Ikaslan Araba, entra a formar parte de una selecta red: la de centros de excelencia de FP, compuesta en la actualidad por **75 centros acreditados en todo el territorio nacional**. Forma parte de la última convocatoria, en la que se han incorporado **9 centros**.

Este reconocimiento supondrá para el centro sumergirse en un proceso significativo de **transformación tecnológica, digital y metodológica**. La dotación económica asociada permitirá al centro, entre otras muchas cuestiones, adquirir equipamientos de vanguardia, aumentar su proyección tanto a nivel nacional como internacional, asumiendo además un papel activo como centro de referencia en la formación del profesorado de otros centros integrados en la red de excelencia.

En sus 35 años de andadura, Eraiken-CIFP Construcción LHII ha evolucionado como lo ha hecho el sector impulsado por la **sostenibilidad, la digitalización y la eficiencia energética**. La formación en Eraiken hoy se perfila **más verde**, con edificaciones eficientes y sostenibles, **más digital**, con el uso de tecnología avanzadas que ayudan en la optimización de recursos, **más eficiente**, con la construcción modular y automatizada y **más circular**, a través de la reutilización y reciclaje de materiales.

De los 12 profesores/as con los que contaba el centro en 1991, se ha pasado a 80 profesionales encargados de formar a más de 400 alumnos/as cada año. A los cinco ciclos de Grado Medio, los siete de Grado Superior y al Grado de FP Básica, se suman dos másteres que permiten ampliar competencias en áreas punteras.



HIZKELANEN X. EDIZIOA FRANCISCO DE VITORIA BHIN EGIN ZEN

Hizkela jardunaldia urriaren 14an izan zen, Francisco de Vitoria BHI, eta euskarazko lana eta prestakuntza sustatzea du helburu. Jardunaldian irakasleak, ikasleak, profesionalak eta sektoreko eragileak bildu ziren, hezkuntza eta lan inguruneetan euskararen erabilerak dituen erronkei eta aukerei buruz hausnartzeko.

Hitzordua 9:00etatik 13:30era izan zen, eta askotariko programazioa izan zuen: hitzaldi inspiratzaileak, hausnarketarako guneak eta hizkuntza normalizazioarekin konprometitutako pertsonen arteko topaguneak.

Programa hizkuntza eta kultura aniztasunean oinarritutako hitzaldiekin hasi zen, Garapen Jasangarrirako Helburuekin lerokaturata. Ekimen berritzaileak ere aurkeztu ziren, hala nola adimen artifizialak irakaslan aberasteko tresna gisa duen zeregina. Hainbat gaik osatu zuten jardunaldia, hala nola komunikazio irigarria, gazteen arteko motibazioa eta euskarazko LH Duala.

LA X EDICIÓN DE HIZKELAN SE CELEBRÓ EN GASTEIZ, EN EL IES FRANCISCO DE VITORIA

La jornada Hizkela, cuyo objetivo es fomentar el trabajo y la formación en euskera, tuvo lugar el 14 de octubre en el IES Francisco de Vitoria. La jornada reunió a docentes, estudiantes, profesionales y agentes del sector para reflexionar sobre los retos y oportunidades del uso del euskera en entornos educativos y laborales.

La cita se desarrolló de 9:00 a 13:30 h y contó con una programación variada que incluyó charlas inspiradoras, espacios de reflexión y momentos de encuentro entre personas comprometidas con la normalización lingüística.

El programa arrancó con ponencias centradas en la diversidad lingüística y cultural, alineadas con los Objetivos de Desarrollo Sostenible (ODS). También se presentaron iniciativas innovadoras como el papel de la inteligencia artificial como herramienta para enriquecer la labor docente. Temas como la comunicación accesible, la motivación entre la juventud y la FP Dual en euskera completaron la jornada.





Lanbide Heziketa Duala Euskaraz Ihdualaeuskaraz.eus



Euskara ziurtagiriak nola eskuratu >



EUSKARAZ, BALIOA ERANTSI LANARI!



LANBIDE HEZIKETAKO MATERIALAK EUSKARAZ

LANBIDE-FAMILIA GUZTIETAKO MATERIALAK

jakinbai.eus

Testuliburuak,
bideotutorialak,
aurkezpenak, etab.



Azpimarratuak



Heziraul



Ekinbira



Sareak



Automatismo
Hidraulikoak



Ikusgela



Hiztegia



LH Duala
euskaraz

MATERIALAK ESKURATU

Erabiltzaille gisa erregistratuta.

ESKAERAK EGIN

Materialak itzultzeko, zuzentzeko, sortzeko edota partekatzeko.



Bideoa

KATALOGOA IKUSI

Material berrien eta lanbide-familia bakoitzeko materialen zerrenda kontsultatu.



Katalogoa

JARRI GUREKIN
HARREMANETAN

jakinbai@jakinbai.eus

688 75 85 69



12 ARABAKO IKASLANI ATXIKITAKO ZENTRUAK CENTROS ASOCIADOS A IKASLAN ARABA

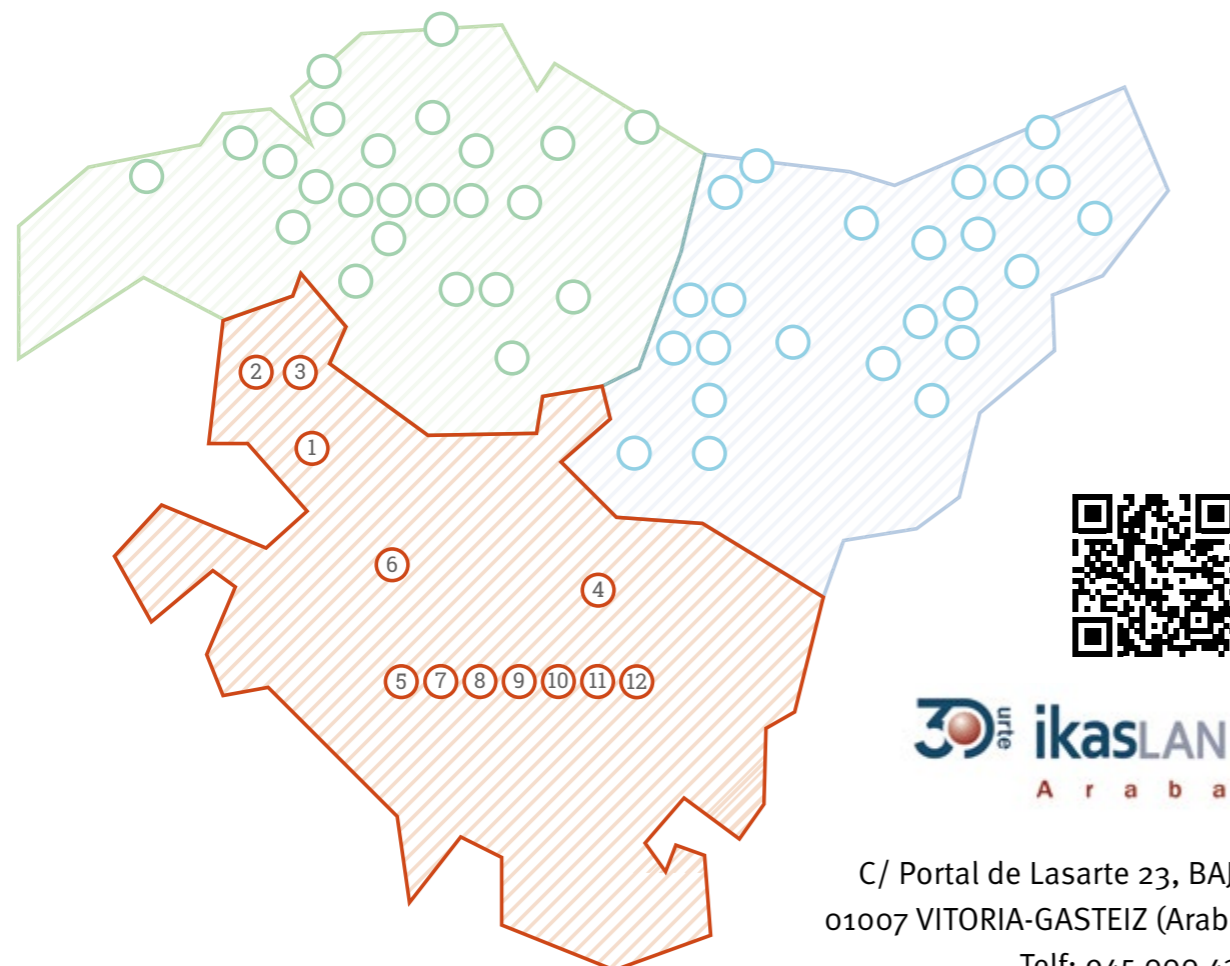

C/ Portal de Lasarte 23, BAJO
01007 VITORIA-GASTEIZ (Araba)
Telf: 945 000 433
E-mail: info@ikaslanaraba.eus
www.ikaslanaraba.eus

ARABAKO IKASLANI ATXIKITAKO ZENTRUAK // CENTROS ASOCIADOS A IKASLAN ARABA

- | | |
|--|--|
| <p>1. IES ZARAUBE BHI
Amurrio - Telf: 945 393 000</p> <p>2. IES LAUDIO BHI
Laudio-Llodio - Telf: 945 187 030</p> <p>3. CIFP LAUDIOALDE LHII
Laudio-Llodio - Telf: 946 720 505</p> <p>4. CIFP AGRARIO ARKAUTE LHII
Arkaute - Telf: 945 285 387</p> <p>5. IES FRANCISCO DE VITORIA BHI
Vitoria-Gasteiz - Telf: 945 187 012</p> <p>6. CIFP MURGIA LHII
Murgia - Telf: 945 187 094</p> | <p>7. CIFP MENDIZABALA LHII
Vitoria-Gasteiz - Telf: 945 000 440</p> <p>8. CIFP AVD - IBD LHII (BIRT LH)
Vitoria-Gasteiz - Telf: 945 567 953</p> <p>9. CIFP CIUDAD JARDIN LHII
Vitoria-Gasteiz - Telf: 945 233 714</p> <p>10. CIFP HOSTELERIA GAMARRA LHII
Vitoria-Gasteiz - Telf: 945 258 025</p> <p>11. ERAIKEN CIFP CONSTRUCCIÓN LHII
Vitoria-Gasteiz - Telf: 945 001 200</p> <p>12. IFP EL CARMEN LHI
Vitoria-Gasteiz - Telf: 945 187 106</p> |
|--|--|

01 IES ZARAUBE BHI www.zaraobe.net



Etxabarrur 8.
01470 Amurrio
Telf: 945 393 000
zaraobe@zaraobe.net
Zuzendaria/Director:
Íñigo López de Santiago



DBH

- » B eta D ereduak

BATXILERGOAK

- » Zientziak eta Teknologia
- » Giza eta Gizarte Zientziak

GRADUAK

OINARRIZKO MAILA

- » Zurgintza eta Altzari Modularra (A)
- » Instalazio elektroteknikoak eta mekanikoak (egokitua, 3 urte, D)

ERDI MAILA

- » Mantentze-Lan Elektromekanikoa (B)
- » Mendekotasun-Egoeran Dauden Perts. Arreta (A, D)
- » Mekanizazioa (B)

GOI MAILA

- » Mekatronika Industriala (A, D)
- » Gizarte integrazioa (A, D)



ESO

- » Modelos B y D

BACHILLERATOS

- » Ciencias y Tecnología
- » Humanidades y Ciencias Sociales

GRADOS

GRADO BÁSICO

- » Carpintería y Mueble Modular (A)
- » Instalaciones Electrotécnicas y Mecánicas (adaptada, 3 años, D)

GRADO MEDIO

- » Mantenimiento Electromecánico (B)
- » Atención a Personas en Situación de Dependencia (A, D)
- » Mecanizado (B)

GRADO SUPERIOR

- » Mecatrónica Industrial (A, D)
- » Integración Social (A, D)



02 IES LAUDIO BHI www.laudiobhi.eus



Carmino Isasi 3
01400 Laudio-Llodio
Telf: 945 187 030
laudiogoikoa@laubiobhi.eus
Zuzendaria/Directora:
Naiara Gago Povedano



DBH

- » B eta D ereduak

BATXILERGOAK

- » Zientziak
- » Giza eta Gizarte Zientziak
- » Arte Plastikoak, Irudi eta Diseinua

GRADUAK

ZEREGINEN IKASKUNTZARAKO GELA

OINARRIZKO MAILA

- » Estetika eta Ile-Apainketako Laguntzailea (A)

ERDI MAILA

- » Estetika eta Edergintza (A)

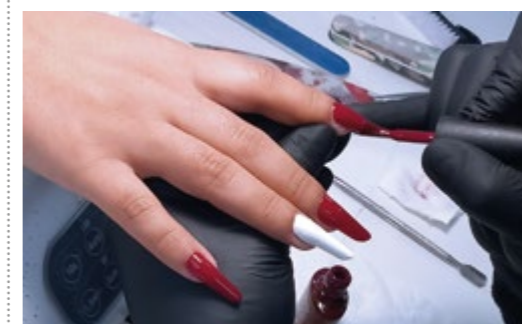

ESO

- » Modelos B y D

BACHILLERATOS

- » Ciencias
- » Humanidades y Ciencias Sociales
- » Artes Plásticas, Imagen y Diseño

GRADOS

AULA DE APRENDIZAJE DE TAREAS

GRADO BÁSICO

- » Auxiliar de Peluquería y Estética (A)

GRADO MEDIO

- » Estética y Belleza (A)



03 CFP LAUDIOALDE LHII www.laudioalde.eus



Virgen del Carmen, 17
01400 Audio-Llodio

Telf: 946 720 505

secretaria@audioalde.eus

Zuzendaria/Director:
Javier Aiz Salazar

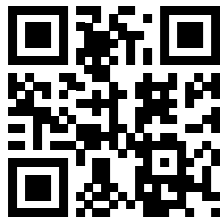

GRADUAK

OINARRIZKO MAILA

- » Soldadura-galdaragintza (A)

ERDI MAILA

- » Administrazio-Kudeaketa (A, B, D)
- » Instalazio Elektriko eta Automatikoak (A)
- » Mantentze-lan Elektromekanikoa (A)
- » Mekanizazioa (A, B, D)
- » Mikroinformatika-sistemak eta sareak (A, D)
- » Soldadura eta Galdaragintza (A)

GOI MAILA

- » Zuzendaritzari laguntzea (2. maila) (A)
- » Administrazioa eta Finantzak (A, B, D)
- » Sistema Elektromekanikoa eta Automatizatuak (A, B, D)
- » Automatizazioa eta Robotika Industrial (A, B, D)
- » Mekatronika Industrial (A)
- » Fabrikazio mekanikoko Produkzioaren Programatzea (A, B, D)

ESPEZIALIZAZIO-KURTSOAK

- » Eragiketa-Teknologien Inguruneetan Zibersegurtasuna (Goi Maila) (A)
- » Fabrikazio adimentsua (Goi Maila) (A)

GRADOS

GRADO BÁSICO

- » Soldadura-caldarería (A)

GRADO MEDIO

- » Gestión Administrativa (A, B, D)
- » Instalaciones Eléctricas y Automáticas (A)
- » Mantenimiento Electromecánico (A)
- » Mecanizado (A, B, D)
- » Sistemas microinformáticos y redes (A, D)
- » Soldadura y Calderería (A)

GRADO SUPERIOR

- » Asistencia a la Dirección (2º) (A)
- » Administración y Finanzas (A, B, D)
- » Sistemas electro-técnicos y Automatizados (A, B, D)
- » Automatización y Robótica Industrial (A, B, D)
- » Mecatrónica Industrial (A)
- » Programación de la Producción en Fabricación Mecánica (A, B, D)

CURSOS ESPECIALIZACIÓN

- » Ciberseguridad en entornos de las Tecnologías de Operación (GS) (A)
- » Fabricación Inteligente (GS) (A)

05 IES FRANCISCO DE VITORIA BHI www.franciscodevitoria.eus



C/ El Salvador 1.
01012, Vitoria-Gasteiz

Telf: 945 187 012

010134aa@hezkuntza.net

Zuzendaria / Director:
Simón Sánchez Suero



GRADUAK

ZEREGIN IKASKUNTZAKO GELA

OINARRIZKO MAILA

- » Etxeko Jarduetarako eta Eraikin Garbiketa (A)

ERDI MAILA

- » Mendekotasun-Egoeran Dauden Pertsonentzako Arreta (A)
- » Erizaintzako Zaintza Osagarriak (A, D)
- » Farmazia eta Parafarmazia (A)
- » Osasun Larrialdiak (A, D)

GOI MAILA

- » Turismo Gidaritza, Informazioa eta Laguntza (A)
- » Dietetika (A)
- » Aho eta Hortzen Higienea (A, D)
- » Haur Hezkuntza (D)
- » Gizarte integrazioa (A, D)
- » Hortz-Protesiak (D)
- » Komunikazio-Bitartekotza (D)



GRADOS

AULA APRENDIZAJE DE TAREAS

GRADO BÁSICO

- » Actividades Domésticas y Limpieza de Edificios (A)

GRADO MEDIO

- » Atención a Personas en Situación de Dependencia (A)
- » Cuidados Auxiliares de Enfermería (A, D)
- » Farmacia y Parafarmacia (A)
- » Emergencias Sanitarias (A, D)

GRADO SUPERIOR

- » Guía, Información y Asistencias Turísticas (A)
- » Dietética (A)
- » Higiene Bucodental (A, D)
- » Educación Infantil (D)
- » Integración Social (A, D)
- » Prótesis Dentales (D)
- » Mediación Comunicativa (D)



04 CFP AGRARIO ARKAUTE LHII www.arkaute.net



Ctra. N104, km. 355.
01192 Arkaute

Telf: 945 285 387

arkaute@arkaute.net

Zuzendaria/Director:
Asier Arregi Martínez

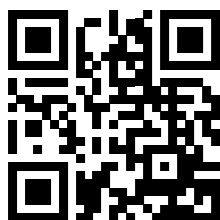

GRADUAK

OINARRIZKO MAILA

- » Nekazaritza eta Abeltzaintza (D)

ERDI MAILA

- » Lorezaintza eta Loregintza (A, D)
- » Ekoizpen Agroekologikoa (A)

GOI MAILA

- » Paisajismoa eta Landa Ingurunea (A)



GRADOS

GRADO BÁSICO

- » Actividades Agropecuarias (D)

GRADO MEDIO

- » Jardinería y Floristería (A, D)
- » Producción Agroecológica (A)

GRADO SUPERIOR

- » Paisajismo y Medio Rural (A)



06 CFP MURGIA LHII www.murgiafp.eus



C/ Domingo de Sautu, 69
01130 Murgia

Telf: 945 187 094

010745aa@hezkuntza.net

Zuzendaria / Director:
Manuel Ángel Valbuena Rabadán



GRADUAK

OINARRIZKO MAILA

- » Baso Aprobetxamendua

ERDI MAILA

- » Ustiapena eta Natur Ingurunearen Kontserbazioa
- » Larrialdiak eta Babes Zibila (D)

GOI MAILA

- » Basoaren eta Inguru Naturalaren Kudeaketa
- » Larrialdien Koordinazioa eta Babes Zibila (D)*



GRADOS

GRADO BÁSICO

- » Aprovechamientos Forestales

GRADO MEDIO

- » Aprovechamiento y Conservación del Medio Natural
- » Emergencias y Protección Civil (D)

GRADO SUPERIOR

- » Gestión Forestal y del Medio Natural
- » Coordinación de Emergencias y Protección Civil (D)*





C/ Portal de Lasarte, 23
01007, Vitoria-Gasteiz

Telf: 945 000 440

idezari@mendizabala.eus

Zuzendaria/Director:

Unai Ochoa de Aspuru
Uribe



GRADUAK

ZEREGINEN IKASKUNTZARAKO GELA

- » Administrazio, informatika era edizio grafikoetako oinarriko prozesuak

ERDI MAILA

- » Imprimaketa Grafikoa (A)
- » Karrozeria (A)
- » Ibilgailuen Elektromekanika (A, D)
- » Instalazio Elektriko eta Automatikoak (A, D)
- » Telekomunikazio-instalazioak (A, B, D)
- » Soldadura eta Galdaragintza (A)
- » Mekanizazioa (A, D)
- » Mantentze-Lan Elektromekanikoa (A, D)
- » Estetika eta Edertasuna (A, D)
- » Natura Ingurune eta Astialdiko Gidaritza (D)

GOI MAILA

- » Ikus Entzunezko Proiektuen eta Ikuskizunen Errealizazioa (A, D)
- » Fabrikazio Mekanikoko Produkzioaren Programazioa (A, B, D)
- » Fabrikazio Mekanikoko Diseinua (A, B, D)
- » Mekatronika Industrial (A, D)
- » Argitalpen Inprimatu eta Multimedia-Argitalpenen Diseinu eta Edizioa (A, D)
- » Automozioa (A, D)
- » Irudi Pertsonalaren eta Korporatiboaren Aholkularitza (A, D)
- » Ile Apainteko Estilismoa eta Zuzendaritza (A)
- » Automatizazioa eta Robotika Industrial (A, D)
- » Gizarte eta Kirol Animazioa eta Irakaskuntza (D)
- » Eraikuntza Metalikoak (A, B, D)

ESPEZIALIZAZIO-KURTSOAK

- » Audio-Deskribapen eta Azpititulazioa (GM) (A, D)
- » Ibilgailu hibrido eta elektrikoaren sistemen mantentze eta segurtasuna (Goi Maila)



GRADOS

AULA DE APRENDIZAJE DE TAREAS

- » Procesos Básicos de Administración Informática y Edición Gráfica.

GRADO MEDIO

- » Impresión Gráfica (A)
- » Carrocería (A)
- » Electromecánica de Vehículos Automóviles (A, D)
- » Instalaciones Eléctricas y Automáticas (A, D)
- » Instalaciones de Telecomunicaciones (A, B, D)
- » Soldadura y Calderería (A)
- » Mecanizado (A, D)
- » Mantenimiento Electromecánico (A, D)
- » Estética y Belleza (A, D)
- » Guía en el Medio Rural y Tiempo Libre (D)

GRADO SUPERIOR

- » Realización de Proyectos Audiovisuales y Espectáculos (A, D)
- » Programación de la Producción en Fabricación Mecánica (A, B, D)
- » Diseño en Fabricación Mecánica (A, B, D)
- » Mecatrónica Industrial (A, D)
- » Diseño y Edición de Publicaciones Impresas y Multimedia (A, D)
- » Automoción (A, D)
- » Asesoría de imagen personal y corporativa (A, B, D)
- » Estilismo y Dirección de Peluquería (A)
- » Automatización y Robótica Industrial (A, D)
- » Enseñanza y Animación Sociodeportiva (D)
- » Construcciones Metálicas (A, B, D)

CURSOS ESPECIALIZACIÓN

- » Audiodescripción y Subtitulación (GS) (A, D)
- » Mantenimiento y Seguridad en Sistemas de Vehículos Híbridos y Eléctricos (GS)



Paseo Ubarburu, 39
Edificio Enerfic of. 2.6
20014 Donostia

Telf: 945 567 953

idezkaritza@birt.eus

Zuzendaria/Director:

Iñaki Gaztañaga
Dorronsoro



GRADUAK

ERDI MAILA

- » Sukaldaritza eta Gastronomía (A)
- » Osasun Larrialdiak (A)
- » Instalazio Elektriko eta Automatikoak (A)
- » Mendekotasun-Egoeran Dauden Pertsonentzako Arreta (A,D)
- » Farmazia eta Parafarmazia (A)
- » Merkataritza jarduerak (A)
- » Administrazio kudeaketa (A)

GOI MAILA

- » Fabrikazio Mekanikoko Produkzioaren Programazioa (A)
- » Fabrikazio Mekanikoko Diseinua (A)
- » Sareko Informatika-Sistemen Administrazioa (A)
- » Plataforma Anitzeko Aplikazioen Garapena (A)
- » Web Aplikazioen Garapena (A)
- » Administrazioa eta Finantzak (A, D)
- » 3D animazioak, Jokoak eta Multimedia Elkarreragileak (A)
- » Automatizazio eta robotika industrial (A)
- » Nazioarteko merkataritza (A)
- » Marketina eta publizitatea (A)
- » Gizarte integrazioa (A, D)
- » Zuzendaritza laguntza (A)
- » Salmenta eta merkataritza-espazioen kudeaketa (A)

GRADOS

GRADO MEDIO

- » Cocina y Gastronomía (A)
- » Emergencias Sanitarias (A)
- » Instalaciones Eléctricas y Automáticas (A)
- » Atención a Personas en Situación de Dependencia (A,D)
- » Farmacia y Parafarmacia (A)
- » Actividades comerciales (A)
- » Gestión administrativa (A)

GRADO SUPERIOR

- » Programación de la Producción en Fabricación Mecánica (A)
- » Diseño en Fabricación Mecánica (A)
- » Administración de Sistemas Informáticos en Red (A)
- » Desarrollo de Aplicaciones Multiplataforma (A)
- » Desarrollo de Aplicaciones Web (A)
- » Administración y Finanzas (A, D)
- » Animaciones 3D, Juegos y Entornos Interactivos (A)
- » Automatización y Robotica Industrial (A)
- » Comercio internacional (A)
- » Marketing y publicidad (A)
- » Integración social (A, D)
- » Asistencia a la dirección (A)
- » Gestión de ventas y Espacios Comerciales (A)

IKASTETXE LAGUNTZAILEAK CENTROS COLABORADORES	ARABA	BIZKAIA	GIPUZKOA
Sukaldaritza eta Gastronomía Cocina y Gastronomía	OSTALARITZA GAMARRA	OSTALARITZA GALDAKAO	
Instalazio Elektriko eta Automatikoak Instalaciones Eléctricas y Automáticas	CIFP MENDIZABALA LHII	CIFP ELORRIETA ERREKA-MARI LHII	CIFP USURBIL LHII
Osasun Larrialdiak Emergencias Sanitarias	IES FRANCISCO DE VITORIA BHI	CIFP FADURA LHII	CIFP EASO POLITEKNIKOA LHII
Sareko Informatika-Sistemen Administrazioa Administración de Sistemas Informáticos en Red	CIFP CIUDAD JARDÍN LHII	CIFP ELORRIETA ERREKA-MARI LHII	IES ZUBIRI-MANTEO BHI
Fabrikazio Mekanikoko Diseinua Diseño en Fabricación Mecánica	CIFP MENDIZABALA LHII	CIFP NICOLÁS LARBURU LHII	CIFP HERNANI LHII
Fabrikazio Mekanikoko Produkzioaren Programazioa Programación de la Producción en Fabricación Mecánica	CIFP MENDIZABALA LHII	CIFP NICOLÁS LARBURU LHII	INSTITUTO DE MÁQUINA HERRAMIENTA (IMH)
Mendekotasun-Egoeran Dauden Pertsonentzako arreta Atención a Personas en Situación de Dependencia	IES FRANCISCO DE VITORIA BHI	IES ESKURTZE BHI	IES PLAIAUNDI BHI
Automatizazio eta Robotika Industrial Automatización y Robótica Industrial	CIFP MENDIZABALA LHII	CIFP BIDEBIETA LHII	CIFP EASO POLITEKNIKOA LHII



09 CFP CIUDAD JARDÍN LHII www.icjardin.net



C/ Álava 39.
01006, Vitoria-Gasteiz
Telf: 945 233 714
icjardin@icjardin.net
Zuzendaria / Director:
Iñaki Lopez de Sabando



GRADUAK

ERDI MAILA

- » Administrazio-kudeaketa (A, D)
- » Merkataritza-jarduerak (A, D)
- » Mikroinformatika Sistemak eta Sareak (A, D)

GOI MAILA

- » Administrazioa eta Finantzak (A, D)
- » Zuzendaritzari laguntzea (A)
- » Nazioarteko Merkataritza (A)
- » Salmentak eta Merkataritza-Espazioak Kudeatzea (A)
- » Garraioa eta Logistika (A, B, D)
- » Marketina eta Publizitatea (D)
- » Sareko Informatika-Sistemen Administrazioa (A)
- » Web Aplikazioen Garapena (A, D)
- » Plataforma Anitzeko Aplikazioen Garapena (A)
- » Mugikortasun Seguru eta Jasangarriko Prestakuntza (A)

ESPEZIALIZAZIO-KURTSOAK

- » Bilatzaileetako Posizionamenduari (Seo/Sem) eta Sare Sozialetako Komunikazioa (Goi maila) (A)
- » Adimen Artifiziala eta Big Data (Goi Maila) (A)
- » Python lengoian aplikazioak garatzea (Goi Maila) (A)
- » IT Inguruneetan Zibersegurtasuna (Goi Maila) (D, Ingelesa)

GRADOS

GRADO MEDIO

- » Gestión Administrativa (A, D)
- » Actividades Comerciales (A, D)
- » Sistemas Microinformáticos y Redes (A, D)

GRADO SUPERIOR

- » Administración y Finanzas (A, D)
- » Asistencia a la Dirección (A)
- » Comercio Internacional (A)
- » Gestión de Ventas y Espacios Comerciales (A, D)
- » Transporte y Logística (A, B, D)
- » Marketing y Publicidad (D)
- » Administración de Sistemas Informáticos en Red (A)
- » Desarrollo de Aplicaciones Web (A, D)
- » Desarrollo de Aplicaciones Multiplataforma (A)
- » Formación para la Movilidad Segura y Sostenible (A)

CURSOS ESPECIALIZACIÓN

- » Posicionamiento en buscadores (SEO/SEM) y comunicación en redes sociales (GS) (A)
- » Inteligencia Artificial y Big Data (GS) (A)
- » Desarrollo de Aplicaciones en Lenguaje Python (GS) (A)
- » Ciberseguridad en entornos IT (GS) (D, Inglés)

11 ERAIKEN CFP CONSTRUCCIÓN LHII www.eraiken.com

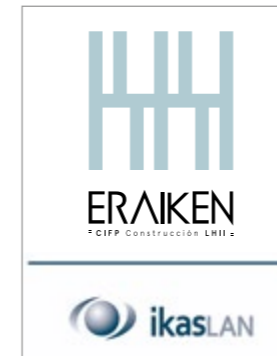

Avda. de los Huetos 33
01010 Vitoria-Gasteiz
Telf: 945 001 200
eraiken@eraiken.com
Zuzendaria / Directora:
Gizane Arteta Barrenechea



GRADUAK

OINARRIZKO MAILA

- » Etebiztzen Mantentze Lanak (A, D)

ERDI MAILA

- » Eraikuntza (A)
- » Hozteko eta Girotzeko Instalazioak (A)
- » Beroa Sortzeko Instalazioak (A)
- » Barnealdeetako, Dekorazioko eta Birgaitzeko Obrak (A)
- » Instalazioa eta Altzari-Hornikuntza (A)

GOI MAILA

- » Eraikuntzen-Obren Ikusketa eta Antolakuntza (A, D)
- » Eraikuntza-Proiektuak (A, D)
- » Lan Arriskuen Prebentzioa (A, D)
- » Energi Eraginkortasuna eta Eguzki-Energia (A, D)
- » Instalazio Termiko eta Fluidodunen Mantentzea (A,B,D)
- » Obra Zibileko Proiektuak (A)
- » Energia Berriztagarriak (D)

ESPEZIALIZAZIO-KURTSOAK

- » Eraikinen Informazioaren Modelaketa (BIM) (Goi Maila) (A, D)
- » Auditoria Energetikoa (Goi Maila) (A, D)

GRADOS

GRADO BÁSICO

- » Mantenimiento de Viviendas (A, D)

GRADO MEDIO

- » Construcción (A)
- » Instalaciones Frigoríficas y de Climatización (A)
- » Instalaciones de Producción de Calor (A)
- » Obras de Interior, Decoración y Rehabilitación (A)
- » Instalación y Amueblamiento (A)

GRADO SUPERIOR

- » Organización y Control de Obras de Construcción (A,D)
- » Proyectos de Edificación (A, D)
- » Prevención de Riesgos Profesionales (A, D)
- » Eficiencia Energética y Energía Solar Térmica (A, D)
- » Mantenimiento de Instalaciones Térmicas y Fluidos (A,B,D)
- » Proyectos de Obra Civil (A)
- » Energías Renovables (D)

CURSOS ESPECIALIZACIÓN

- » Modelado de la Información en la Construcción (BIM) (GS) (A, D)
- » Auditoría Energética (GS) (A, D)

10 CFP HOSTELERÍA GAMARRA LHII www.gamarra.eus



Presagana 1, bajo.
Telf: 945 258 025
gamarra@gamarraeskola.com
Zuzendaria / Director:
Iñaki Armentia Basterra

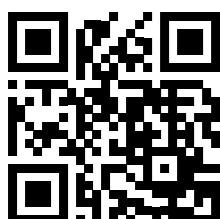

GRADUAK

ZEREGINEN IKASKUNTZARAKO GELA

OINARRIZKO MAILA

- » Sukaldaritza eta Jatetxe-arloa (A,D)

ERDI MAILA

- » Sukaldaritza eta Gastronomía (A,D)
- » Jatetxe Arloko Zerbitzuak (A,D)
- » Okintza, Gozogintza eta Konfitería (A,D)

GOI MAILA

- » Sukalde-Zuzendaritza (A,D)
- » Jatetxe Arloko Zerbitzuen Zuzendaritza (A,D)



GRADOS

AULA DE APRENDIZAJE DE TAREAS

GRADO BÁSICO

- » Cocina y Restauración (A,D)

GRADO MEDIO

- » Cocina y Gastronomía (A,D)
- » Servicios en Restauración (A,D)
- » Panadería, Repostería y Confitería (A,D)

GRADO SUPERIOR

- » Dirección de Cocina (A,D)
- » Dirección de Servicios de Restauración (A,D)



12 IFP EL CARMEN LHI www.cepaelcarmen.eus



Judimendi Hiribidea, 5,
01002 Vitoria-Gasteiz,
Telf: 945 187 106
010258aa@elcarmenfp.eus
Zuzendaria / Director:
Íñigo Erauskin Barandiaran



GRADUAK

OINARRIZKO MAILA EGOKITUTA (3 URTE)

- » Nekazaritza, Lorezaintza eta Lore-Konposaketak (A)

OINARRIZKO MAILA (2 URTE)

- » Nekazaritza, Lorezaintza eta Lore-Konposaketak (A)
- » Ibilgailuen Elektromekanika (A)
- » Neurriko Arotzeria (A)
- » Ile Apainketa (A)



GRADOS

GRADO BÁSICO (3 AÑOS)

- » Agrojardinería y Composiciones Florales (A)

GRADO BÁSICO (2 AÑOS)

- » Agrojardinería y Composiciones Florales (A)
- » Electromecánica de Vehículos (A)
- » Carpintería a Medida (A)
- » Peluquería (A)



Mundua, bagoaz.

BANOOOA GO!

Irentsi mundua LABORAL Kutxaren GO! txartelarekin.

EZ du komisiorik Estatu osoko 10.000 kutxazain baino gehiagotan*.

EZ du komisiorik, LABORAL Kutxaren aldetik, atzerriko kutxazainetan**.

EZ du komisiorik dibisa aldatzeagatik.

EZ DU KOMISIORIK, EZ HEMEN*, EZ ATZERRIAN**

* Zure probintzian dirua komisiorik gabe ateratzeko, LABORAL Kutxaren kutxazain-sarea duzu; zure probintzietatik kanpo, berriz, entitate hauetako kutxazainak erabili ditzakezu: Caja Rural, Cajamar, Bankinter, Caja de Ingenieros, Cashzone, Deutsche Bank, Aiquia Banca, Euro Automatic Cash eta Euronet WorldWide.

** LABORAL Kutxak ez du komisiorik kobratuko atzerriko kutxazainetan. Kutxazainaren jabeak komisio bat ezar lezake kutxazaina erabiltzeagatik (LABORAL Kutxak ez).

Abantaila horietaz baliatzeko, LABORAL Kutxaren bezero izan behar duzu, 14 eta 29 urte bitartekoa (biak barne). Horrez gain, 18 urtetik aurrera nahitaezkoa izango da entitate honetan Bizum aktibatuta izatea.



LABORAL
kutxa